



# Association des Ecrivains Bretons

## Unvaniezh Skrivagnerien Breizh



### TRO QUIZ Anne de Bretagne 2014

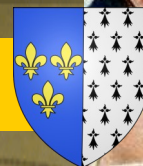

1- Anne de Bretagne est née à :

- a) Vannes
- b) Nantes
- c) Rennes



2- Anne de Bretagne était :

- a) Comtesse de Montfort
- b) Comtesse de Penthièvre
- c) Comtesse d'Angoulême



3- Elle se retrouva duchesse à :

- a) 11 ans
- b) 13 ans
- c) 14 ans

4- Elle se maria :

- a) 1 fois
- b) 2 fois
- c) 3 fois

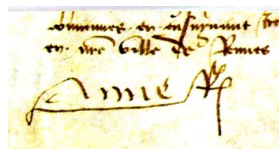

5- Anne de Bretagne fut reine de France ?

- a) 1 fois
- b) 2 fois
- c) 3 fois



6- Classez l'intrus :

- a) François II
- b) Charles VIII
- c) Louis XI

7- Le *Traité du Verger* stipulait que :

- a) Anne de Bretagne épouserait Maximilien de Habsbourg
- b) L'héritière du duché de Bretagne ne pourrait se marier sans l'accord du roi de France.
- c) Le duché serait rattaché au royaume de France en l'absence d'héritier mâle.

8- Anne de Bretagne eut :

- a) 4 enfants
- b) 6 enfants
- c) 8 enfants



9- Chassez l'intrus :

- a) Claude de France
- b) Jeanne de France
- c) Renée de France

10- Au Moyen Age, le Tro Breizh est un pèlerinage en l'honneur :

- a) des sept saints fondateurs de la Bretagne
- b) de Sainte Anne d'Auray
- c) des douze apôtres de Jésus.

11- Chassez l'intrus :

- a) Anne de Bretagne s'épuisa en nombreuses fausses-couches.
- b) Elle perdit une jambe en tombant de cheval.
- c) Elle était atteinte de la gravelle.

12- Elle vécut :

- a) 28 ans
- b) 37 ans
- c) 53 ans



13- Elle fut inhumée :

- a) A Amboise
- b) A Nantes
- c) A Saint Denis

14- Son cœur est déposé dans une châsse en or à :

- a) Nantes
- b) Blois
- c) Langeais

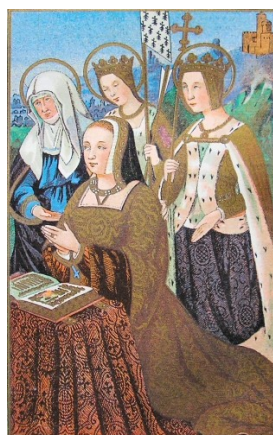

15- Ses funérailles durèrent :

- a) 7 jours
- b) 21 jours
- c) 40 jours

16- Chassez l'intrus :

- a) Non mudera.
- b) Potius mori quam foedari.
- c) Fluctuat nec mergitur.

17- Elle créa l'Ordre :

- a) du Porc-Épic
- b) de La Cordelière
- c) de L'Hermine

18- Chassez l'intrus :

- a) Christophe Colomb
- b) William Shakespeare
- c) Léonard de Vinci

19- Son livre d'heures *Les Grandes Heures d'Anne de Bretagne* fut réalisé par :

- a) François Bourdichon
- b) Jean Perréal
- c) Jean Marot

20- Le duché de Bretagne fut définitivement rattaché au Royaume de France en :

- a) 1524
- b) 1532
- c) 1547

